

## EL DRESSING EN EL PROCESO DE FAENA

¿qué es y cómo interpretarlo?

*29 de noviembre, 2017*  
*Treinta y Tres*

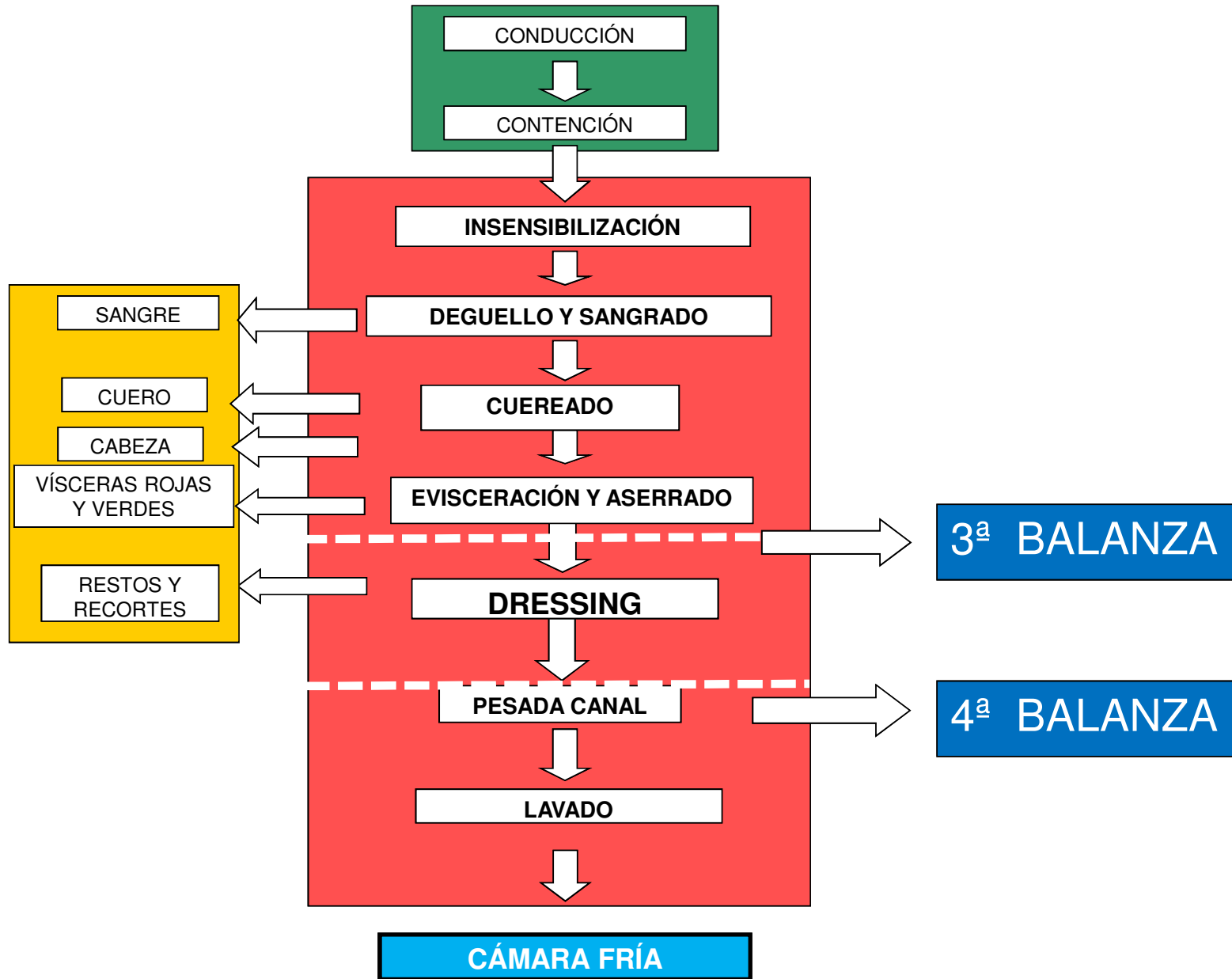

## Decreto 300/013

... operaciones autorizadas previo a la captura y registro del peso de la media res en la 3ra. balanza ...

- sangrado
- desollado
- retiro de manos,
- patas
- cabeza
- genitales
- glándula mamaria (ubre)
- vísceras
- aserrado de la res (2 medias)



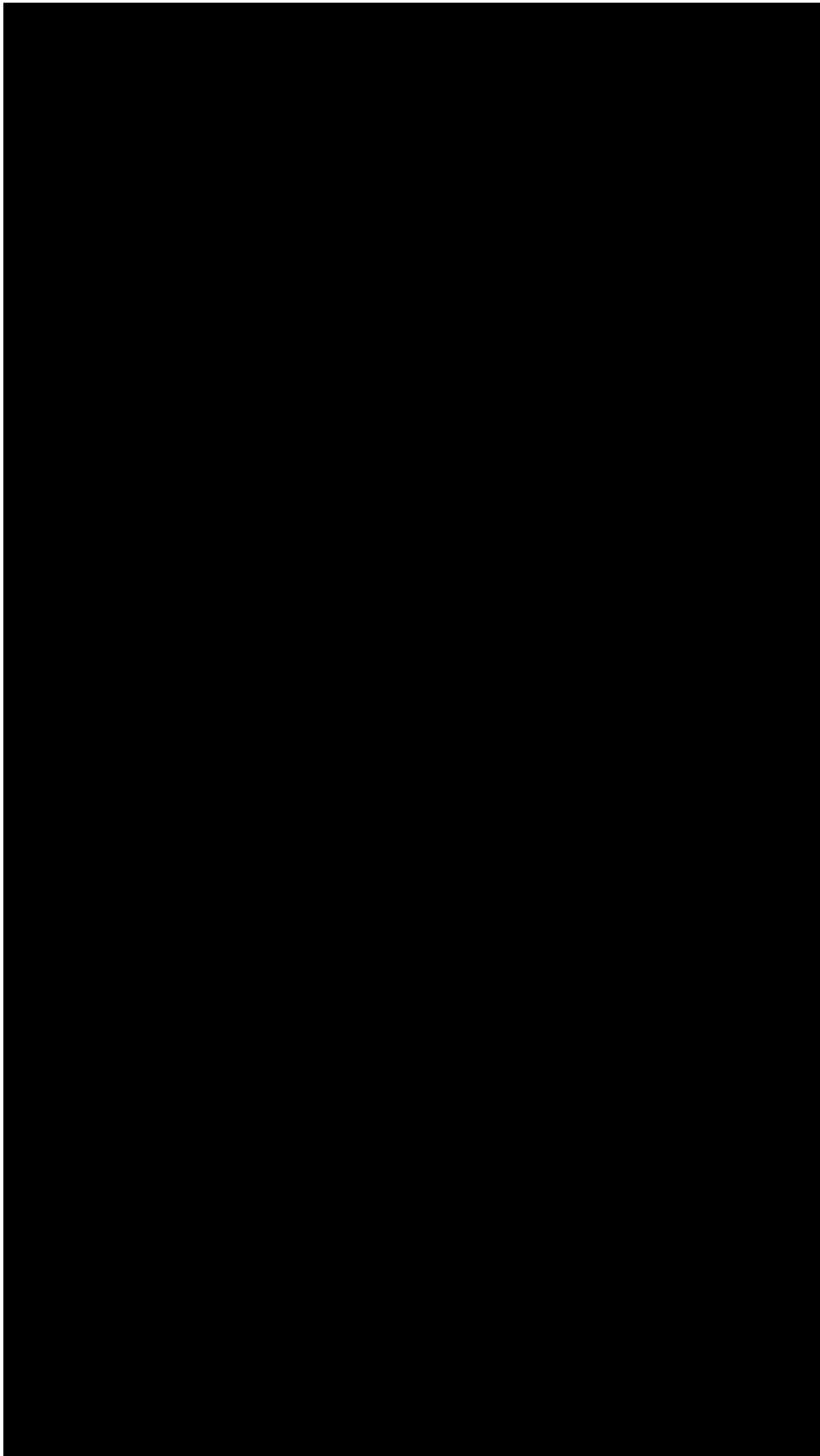

## Abscesos y Hematomas

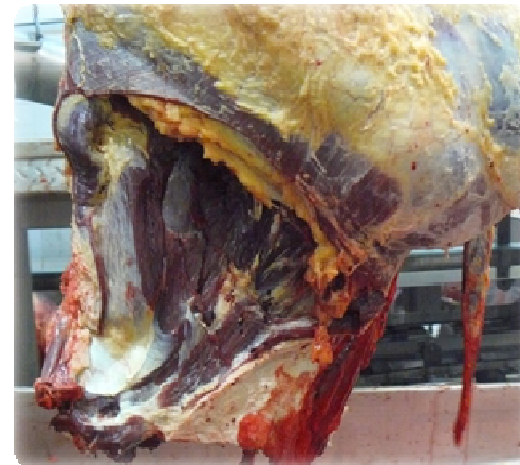

MONITOR DRESSING - CONTROL SEMANAL - 2016/2017



# Dressing máximo

Es la secuencia operacional que se realiza exclusivamente en el espacio comprendido entre los puestos DCP3 y DCP4 del SEIC y que, como máximo, podrá comprender el retiro de:

**Grasa escrotal** (de capadura)

**Exceso de grasa en el borde de la nalga de adentro (entrepierna)**

**Grasa del pliegue de la babilla (zona precrural)**

**Rabo y grasa que rodea la unión sacro-coccígea**

**Grasa del canal pelviano**

**Riñones y grasa de riñonada**

**Médula espinal**

**Pilares del diafragma (entraña gruesa)**

**Tejido conectivo elástico del diafragma (tela de la entraña)**

**Exceso de grasa de pecho**

**Grasas intratorácicas**

**Grasas de “entrada de pecho”**

**Eliminación de coágulos y materias extrañas en zona de “degolladura”**

**DRESSING SANITARIO**

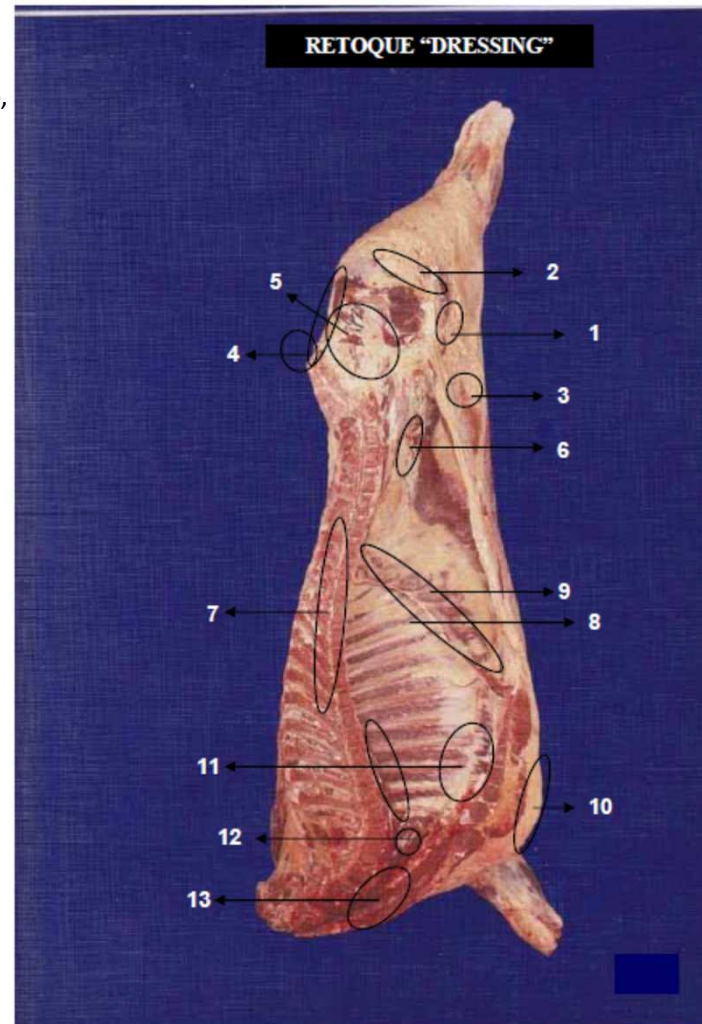

## Distribución del dressing

**ELP 5 65%**

**ELI 2 25%**

**DS 0.8 10%**

**7.8 100%**

Estándar de dressing necesario para:

- contar con un **lenguaje común** para productores e industriales
- ser de utilidad en la **solución de diferencias** entre comprador y vendedor
- ser la base de las **estadísticas** de mercados y precios
- indispensables para la aplicación de **sistemas de tipificación**
- **avanzar en los criterios de valorización** de los productos que se comercializan.



## Decreto 310/16 - Determinación del valor de la Materia Prima

- Implementación de un **“Sistema Automatizado de Tipificación”**
- Definición y control de **“Dressing Máximo”**
- Desarrollo de instrumentos y planes de comunicación para ilustrar sobre los alcances de esta norma y su relación con la **calidad de los canales** de forma de contribuir a una correcta interpretación de la información disponible.

## Comercialización del ganado

- Intercambio de productos de difícil caracterización objetiva
- Se basa en percepciones subjetivas y en presunciones
- El argumento central es el rendimiento

### RENDIMIENTO EN 4ª BALANZA (%)

PCC



**250**



$$\times 100 = 52 \%$$

PV



**480**





### Composición porcentual del Valor Generado Promedio ene -oct 2017

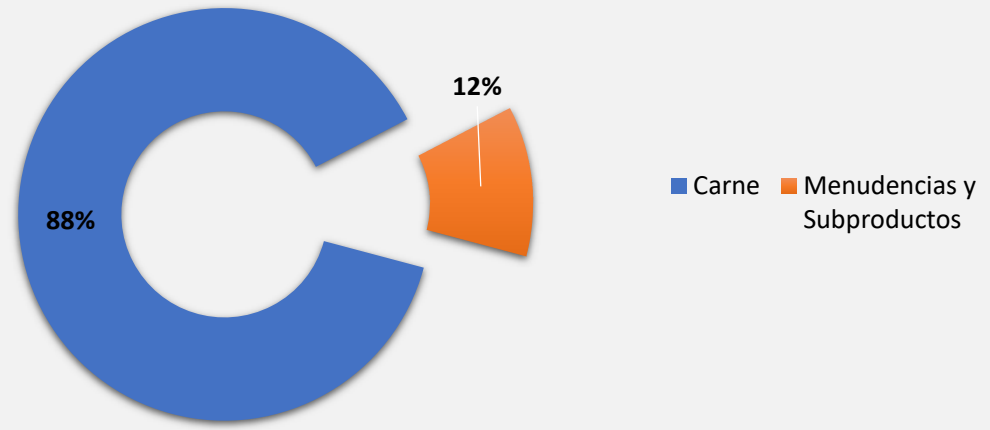

## Determinación del precio: Carne versus Ganado

- Cerca del 90 % del valor de la hacienda es la carne
- No deben avanzar en el proceso estructuras que no agregan valor e interfieren con el las exigencias higiénico sanitarias.
- La operación de más requerimiento higiénico sanitario y de agregado de valor es el DESOSADO

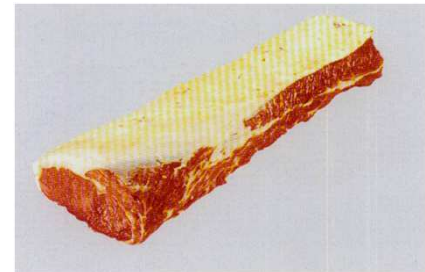
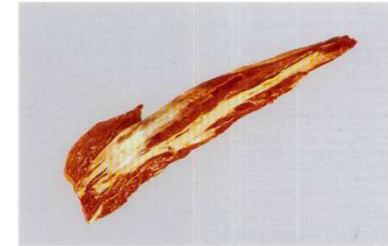

## CONCLUSIONES

- Estándar de dressing (y de todo el proceso de faena) definido y asegurado en su aplicación
- Incidir en lo que está al alcance de la producción (terminación adecuada, abscesos por inyectables, machucamientos)
- Están las condiciones dadas para avanzar en la evaluación de la calidad de la canal y la carne

de visión de luces cortas.....



...de rendimiento en 4ª balanza.....

a visión de luces largas.....



a calidad de ganado, canal y carne





# Muchas gracias

[rrobaina@inac.uy](mailto:rrobaina@inac.uy)

[gcl@inac.uy](mailto:gcl@inac.uy)

[www.inac.gub.uy](http://www.inac.gub.uy)

