

Síntesis sobre el Sector Cárnico Uruguayo

Cierre Julio 2020

Faena, Precio de Hacienda,
Exportación, Mercado Doméstico

Gerencia de Información
Agosto, 2020

inac
Instituto Nacional de Carnes

Faena – En julio 2020 baja la tasa de caída con cambio de categorías



Evolución Semanal de Faena

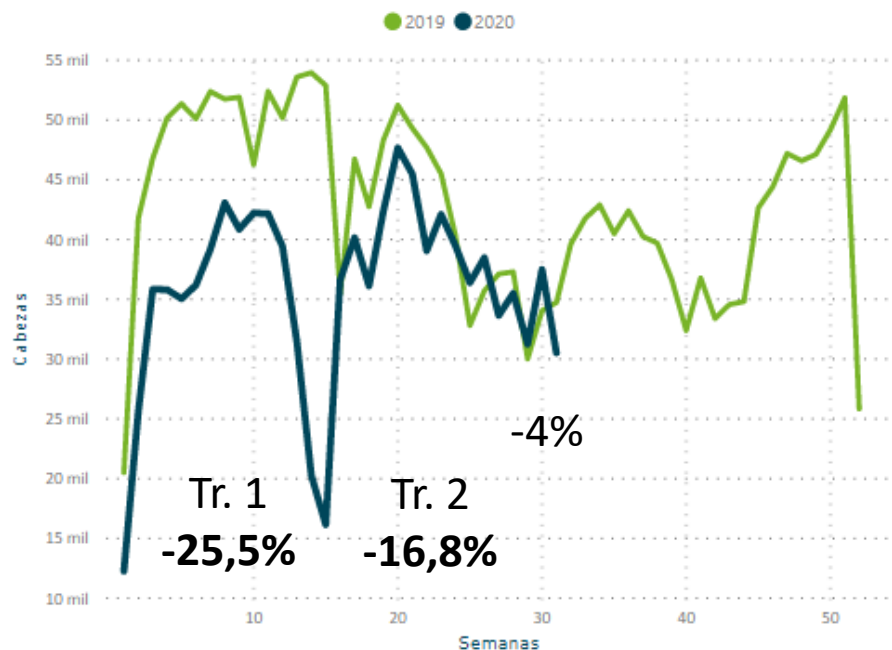

| | Julio de cada año | | Var (%) |
|---------------------|-------------------|----------------|--------------|
| | 2019 | 2020 | |
| BOVINOS | Cabezas | Cabezas | |
| ▲ Novillo | 70.082 | 79.075 | 12,8 |
| ▣ Novillo 2 4d | 26.127 | 36.243 | 38,7 |
| ▣ Novillo 6d | 16.728 | 12.919 | -22,8 |
| ▣ Novillo 8d | 24.262 | 19.710 | -18,8 |
| ▣ Novillo dl | 2.965 | 10.203 | 244,1 |
| ▣ Terneros | 834 | 553 | -33,7 |
| ▣ Toros | 2.342 | 1.702 | -27,3 |
| ▣ Vaca | 64.454 | 52.588 | -18,4 |
| ▣ Vaca 6d | 5.414 | 4.139 | -23,6 |
| ▣ Vaca 8d | 59.040 | 48.449 | -17,9 |
| ▣ Vaquillona | 22.168 | 19.497 | -12,0 |
| Total | 159.880 | 153.415 | -4,0 |

Julio de cada año
Participación (%) por Categoría

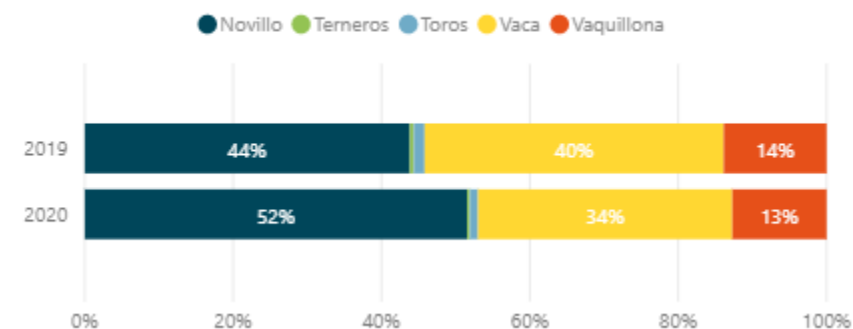

- En los siete primeros meses del 2020, el total de la faena de bovinos disminuyó un 19,3% respecto al mismo período del 2019, equivalente a 262 mil cabezas menos (12% de la faena 2019). Esta tendencia fue más marcada en el primer trimestre.
- La faena de julio 2020 fue de unos 6500 animales menos que en 2019 (-4%) con cambios en la estructura. Aumento en la cantidad de novillos (+13%) y disminución en la cantidad de hembras (vacas y vaquillonas).

Precios de Hacienda – Julio 2020 cierra con precios en alza y RHE por encima del promedio

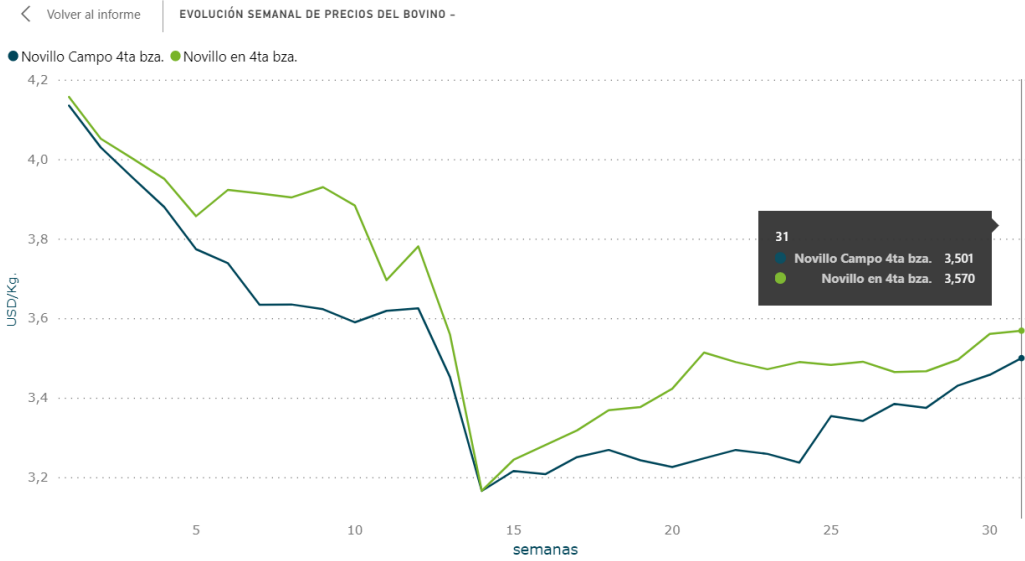

INDICADORES NOVILLO RHE HISTORICO

Información actualizada al 01/08

inac

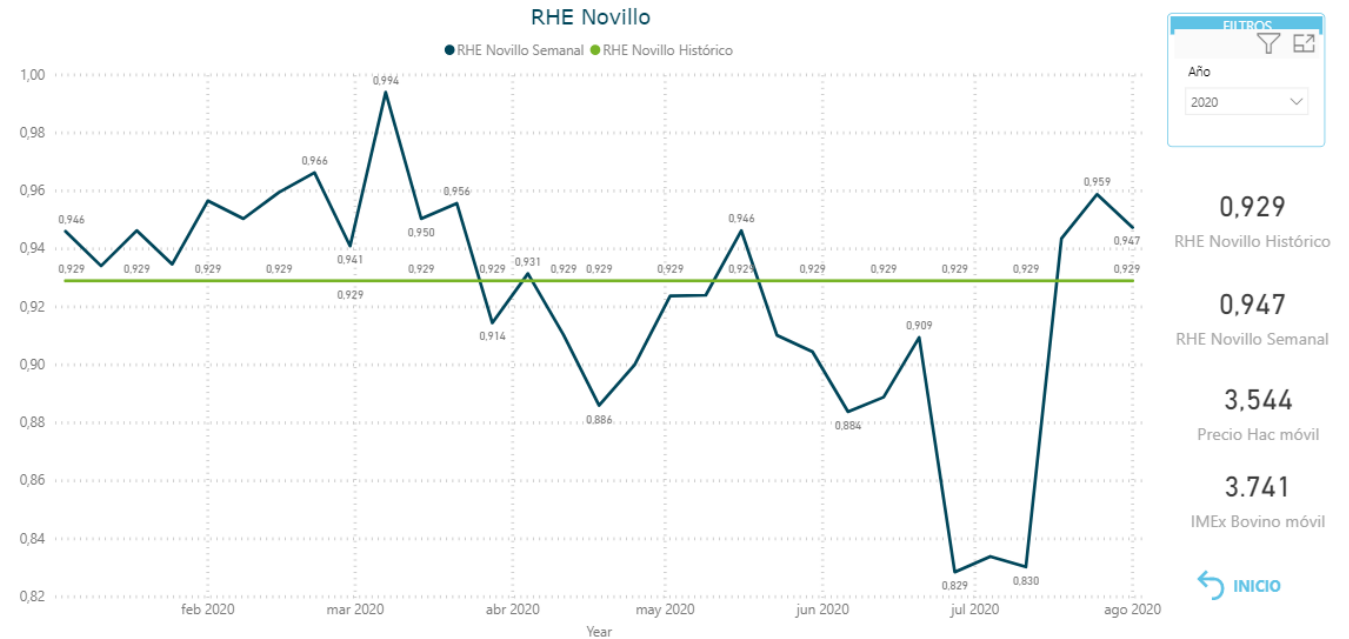

Exportación – Menos ingresos pero recuperando terreno



Miles de USD Mensual

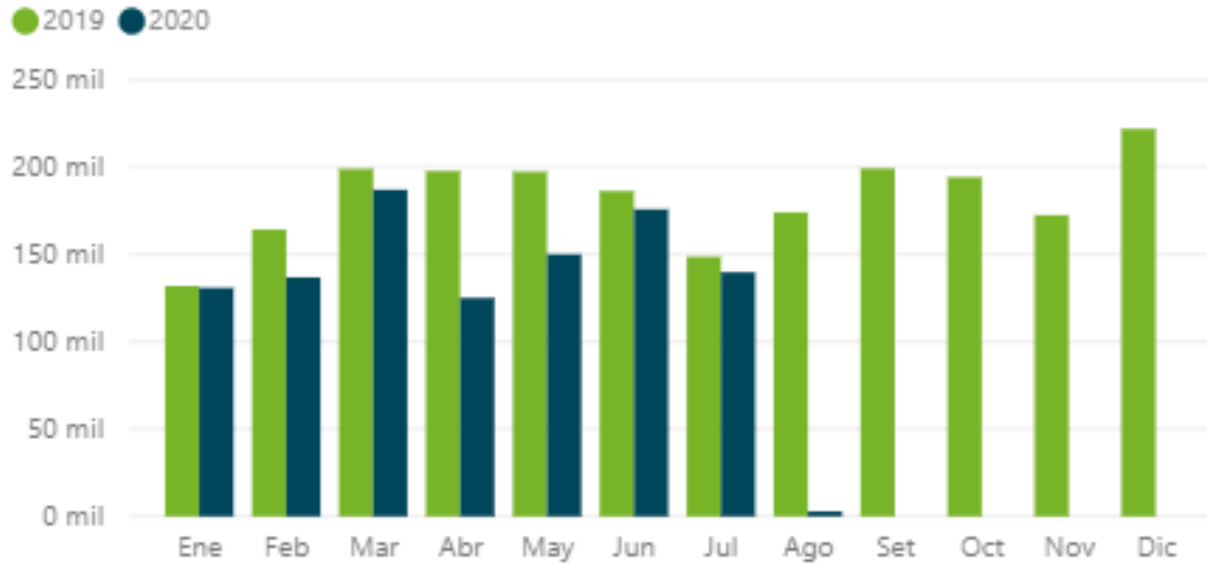

Miles USD Acumulado 2020

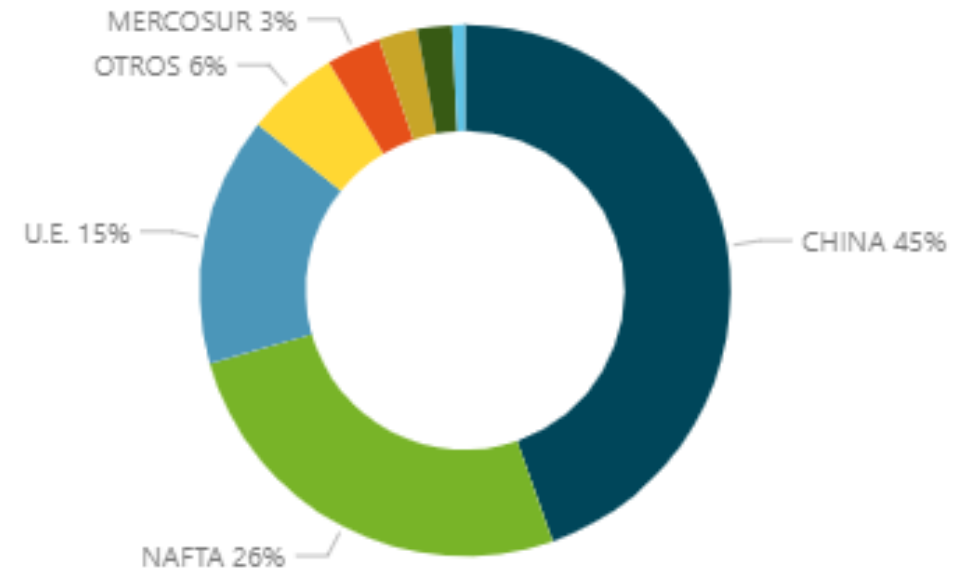

- En los primeros 7 meses se acumulan 1.050 millones de dólares por exportaciones del sector cárnico; un 14,3% menos (176 millones) respecto al mismo período que el año anterior.
- En julio 2020 sólo hay un 3,2% menos de ingresos que en el mismo mes de 2019 (4,8 millones).

Exportación Carne Bovina – Reestructura de colocaciones con el mismo volumen

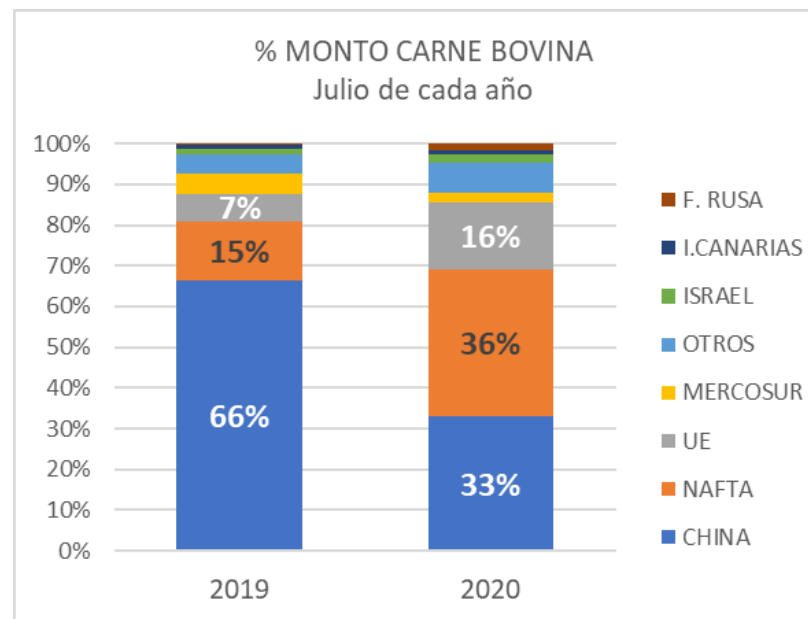
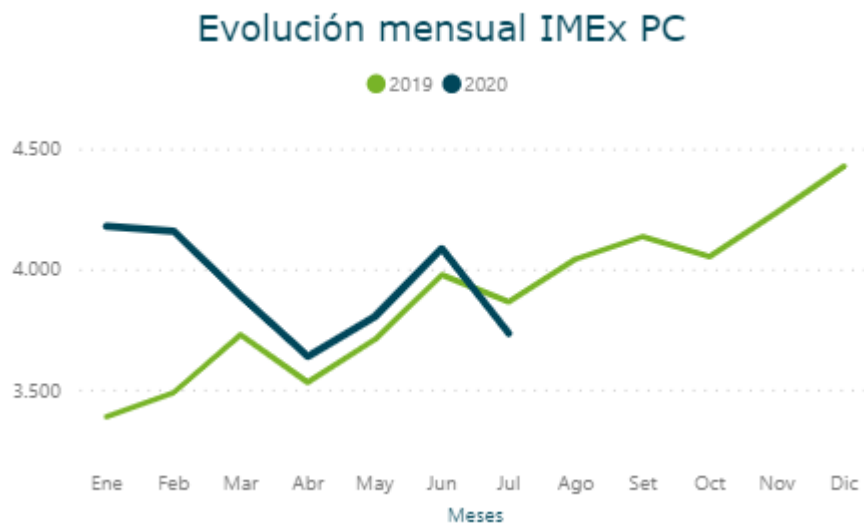

Estructura del Monto por año

| | 2019 T3 | 2020 T3 |
|----------------------|------------|------------|
| Nivel 4 (co.. | julio | julio |
| Con hueso | 12% | 7% |
| Sin hueso | 88% | 93% |
| Total gene.. | 100% | 100% |
| CONGELADA | 88% | 81% |
| ENFRIADA | 12% | 19% |
| Total general | 100% | 100% |

- En julio 2020 se exportan 23,8 mil ton pe (+5%) con ingresos de 122,4 millones USD (-1,2%). El IMEx de julio 2020 de un -4,1% menos. (Si comparamos el IMEx equivalente peso embarque el valor sufrió una reducción de -5,9%)
- Con un volumen similar al año anterior Julio muestra un cambio muy importante en los mercados de colocación.
- Como consecuencia de atender mercados diferentes hay cambios en productos exportados. Mas desosado y enfriado.

Mercado Doméstico – Menor volumen y más carne importada

| Especie | 2018 | 2019 | 2020 | |
|----------------------|----------------|----------------|----------------|--------------|
| | Ton | Ton | Ton | Var (%) |
| Carne Bovina | 79.549 | 70.354 | 61.581 | -12,5 |
| Nacional | 73.184 | 60.241 | 46.241 | -23,2 |
| Origen Importada | 6.365 | 10.113 | 15.340 | 51,7 |
| Carne Aviar | 30.835 | 30.105 | 33.112 | 10,0 |
| Carne Porcina | 22.381 | 23.713 | 21.458 | -9,5 |
| Total | 133.512 | 124.859 | 116.574 | -6,6 |

- En el primer semestre el consumo total de proteínas mostró una caída de 6,6% respecto al mismo período del año anterior.
- Se observa disminución en el consumo de todas las carnes, con excepción de la carne aviar que mostró un incremento del 10%.
- La importación de carne bovina en julio fue inferior a 2019 pero en 7 meses de 2020 super lo importado en 2018 y se acerca a los volúmenes de importación de carne porcina.
- La carne aviar muestra un incremento importante de los volúmenes importados. En 7 meses 1300 toneladas frente a poco más de 500 de 2018 y 2019.

Evolución mensual del volumen (Ton.) - Carne Bovina

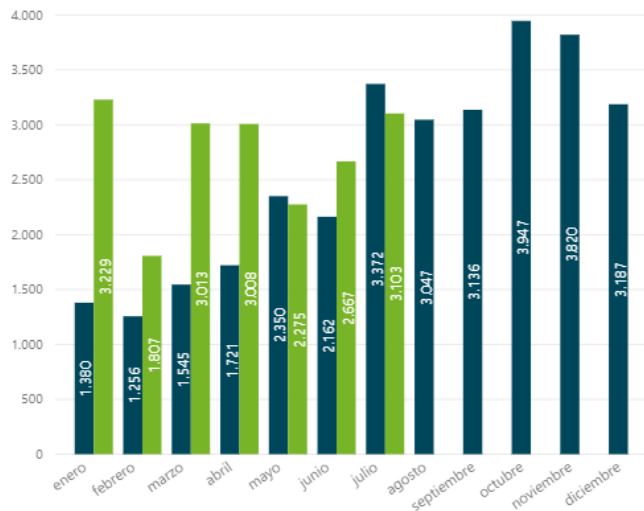

Evolución mensual del volumen (Ton.) - Carne Porcina

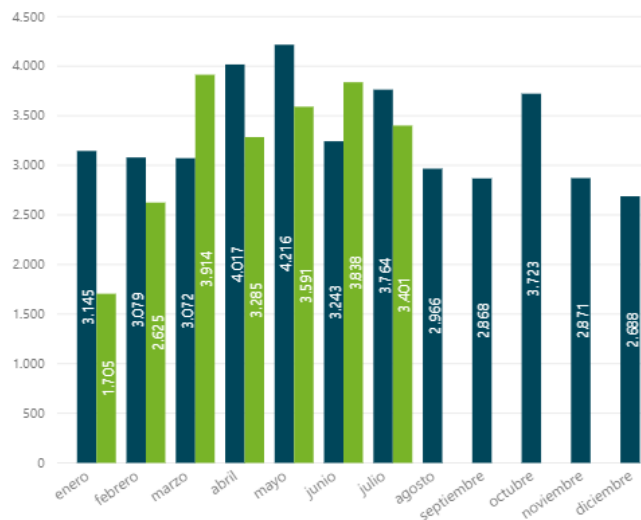

Evolución mensual del volumen (Ton.) - Carne Aviar

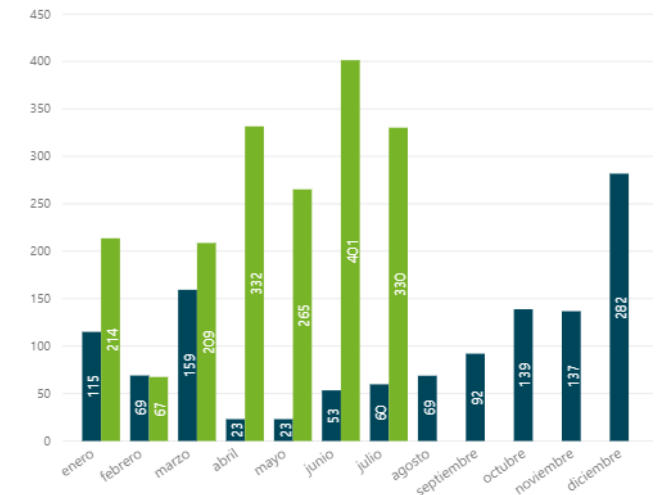

Importación carne bovina – Mayor volumen y precio estable



Evolución del volumen (toneladas)

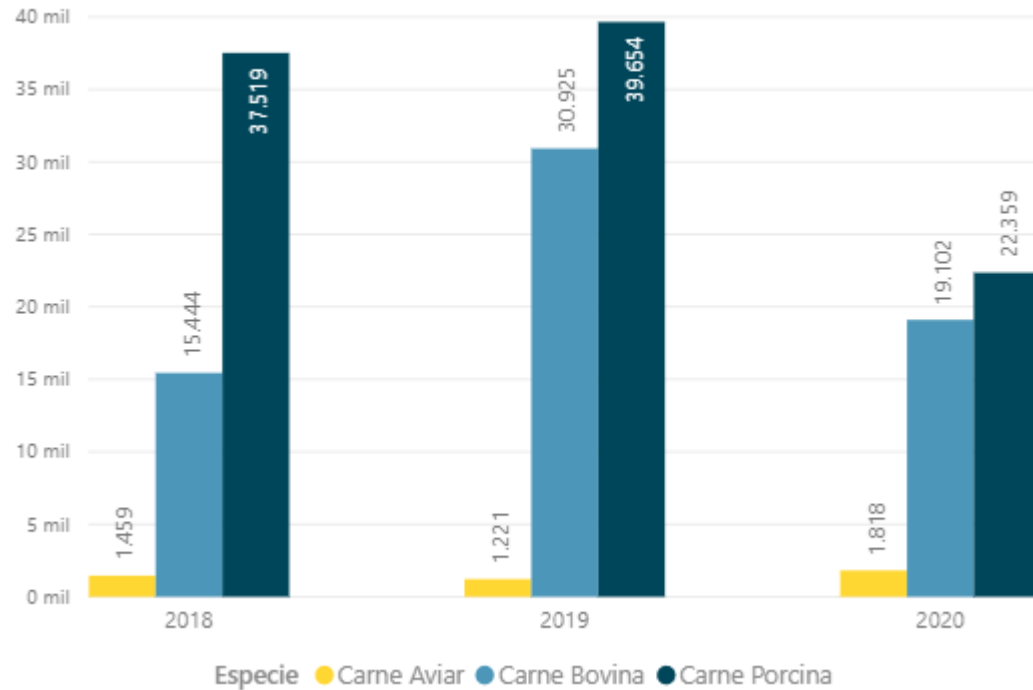

Evolución mensual del precio promedio (USD/Ton.) - Carne Bovina

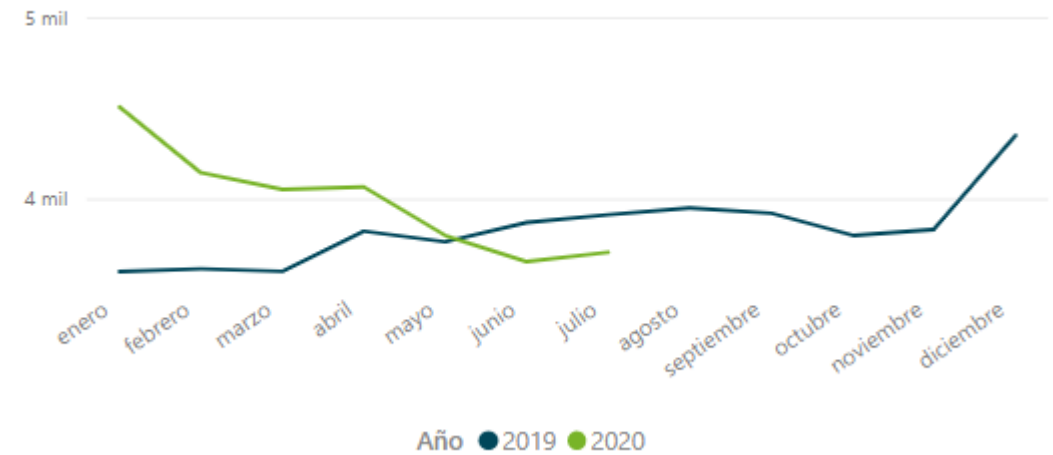

Media canal vaquillona/Novillo

Evolución semanal del volumen (Ton.)

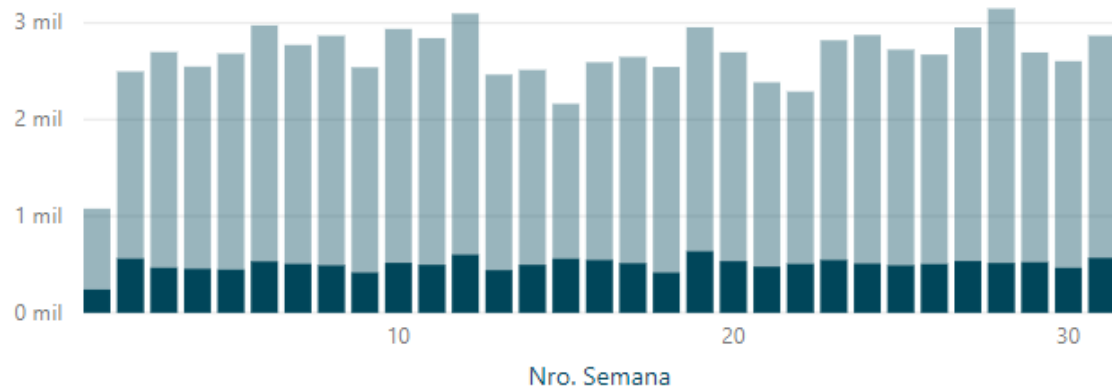

Precio promedio (\$/kg.) por semana y destinatario

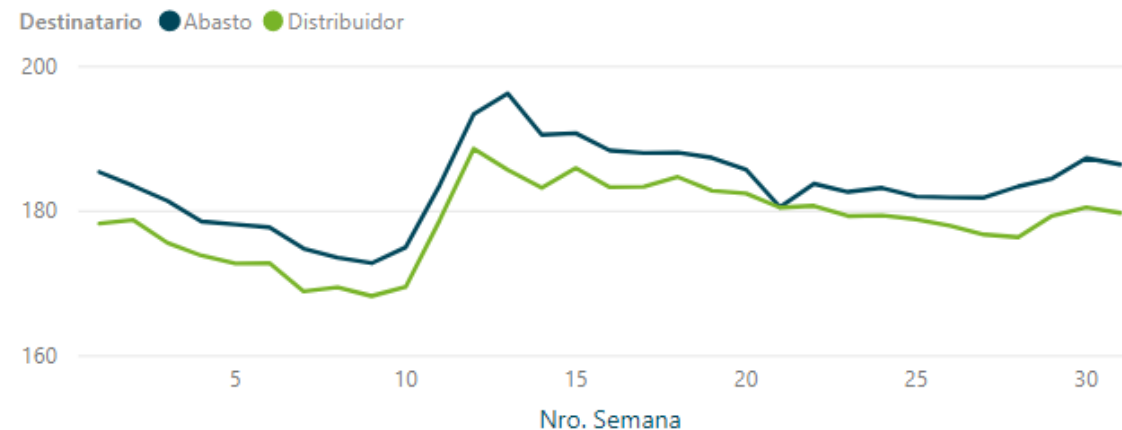

Pollo entero enfriado con menudos

Evolución semanal del volumen (Ton.)

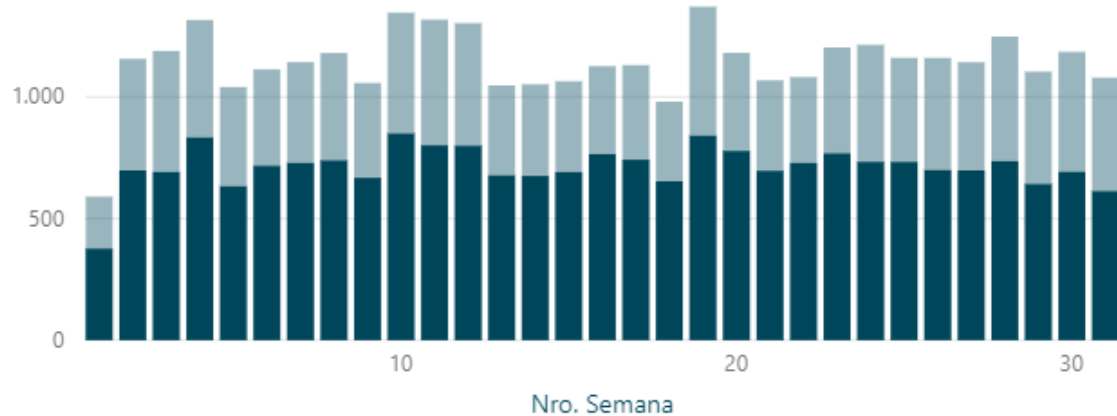

Precio promedio (\$/kg.) por semana y destinatario

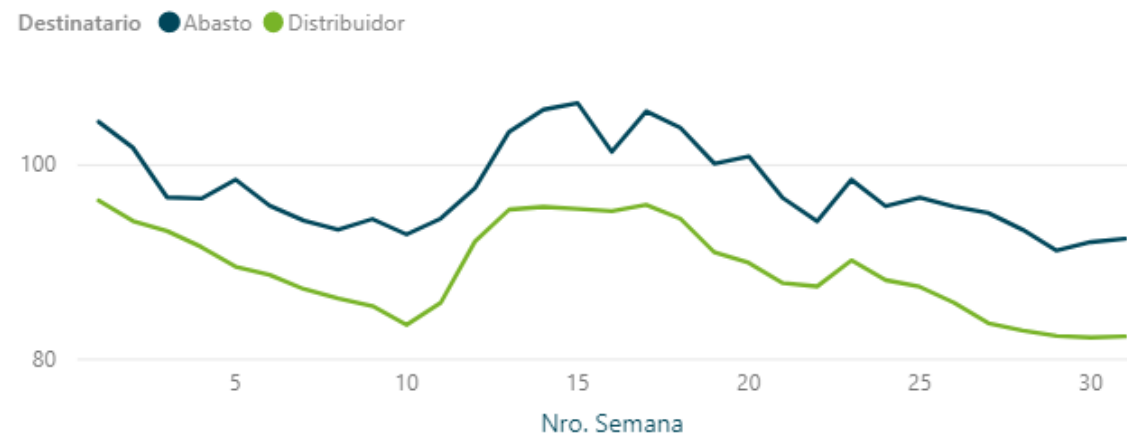

Mercado doméstico precios – Contribución de la carne a la reducción del IPC

Gráfico 2. IPC - Variación mensual en porcentaje. Julio 2019 – Julio 2020

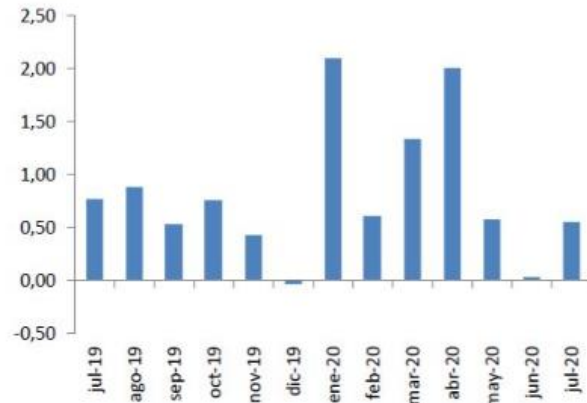

Fuente: INE

Gráfico 3. IPC - Incidencias de Divisiones en la variación mensual en porcentaje. Julio 2020



Fuente: INE

Indice de Precio al Público Carne Bovina, Aviar, Porcina
Enero 2018-Julio 2020

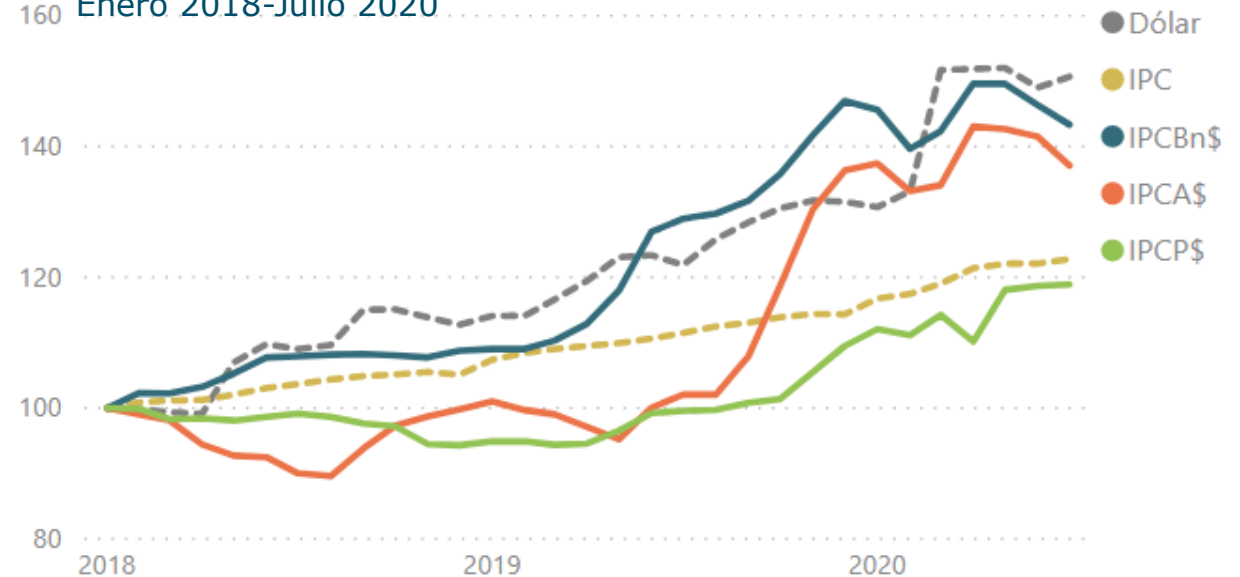

- IPC acumulado anual a julio de 2020 fue 10,13 y la variación mensual 0,55
Carnes: -1,08%, se explica por bajas en colita de cuadril (-5,33%), cuadril (-5,28%), asado de tira (-2,33%), falda (-4,14%) y pollo entero (-3,62%).