

# DRESSING

Cómo se compone y qué factores lo afectan

*16 de mayo, 2018  
La Estanzuela, Colonia*

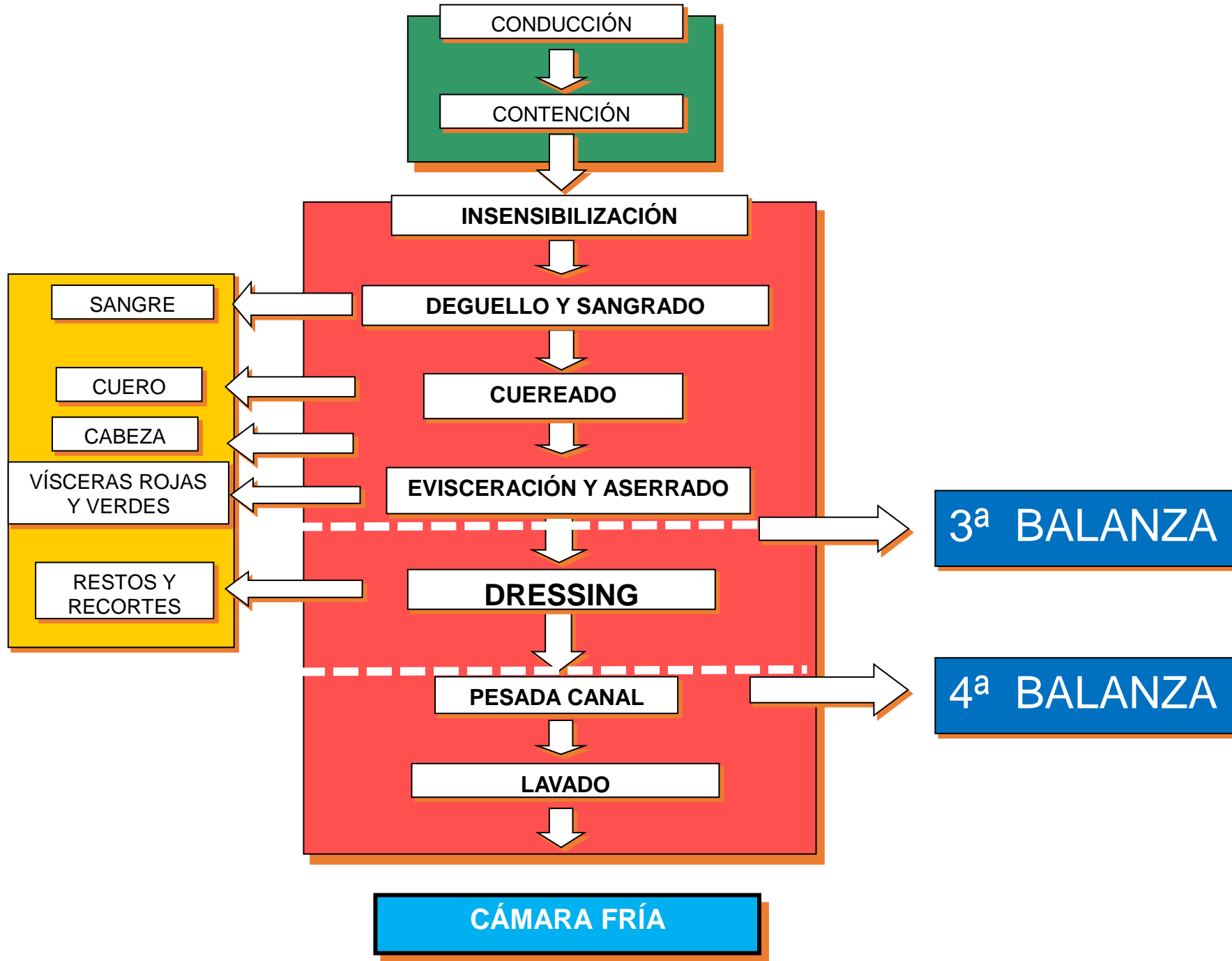



## Decreto 300/013

... operaciones autorizadas previo a la captura y registro del peso de la media res en la 3ra. balanza ...

- sangrado
- desollado
- retiro de manos,
- patas
- cabeza
- genitales
- glándula mamaria (ubre)
- vísceras
- aserrado de la res (2 medias)



# Abscesos y Hematomas



# MONITOR DRESSING - CONTROL SEMANAL - 2016/2017/2018

Período

01/09/2016

05/05/2018

Categ...

Novillos

Vacas



Promedio de %Dressing por Fecha Fin y Establecimiento



# Dressing máximo

Es la secuencia operacional que se realiza exclusivamente en el espacio comprendido entre los puestos DCP3 y DCP4 del SEIC y que, como máximo, podrá comprender el retiro de:

**Grasa escrotal** (de capadura)

**Exceso de grasa en el borde de la nalga de adentro (entrepierna)**

**Grasa del pliegue de la babilla (zona precrural)**

Rabo y grasa que rodea la unión sacro-coccígea

Grasa del canal pelviano

Riñones y grasa de riñonada

Médula espinal

Pilares del diafragma (entraña gruesa)

Tejido conectivo elástico del diafragma (tela de la entraña)

**Exceso de grasa de pecho**

Grasas intratorácicas

Grasas de “entrada de pecho”

**Eliminación de coágulos y materias extrañas en zona de “degolladura”**

**DRESSING SANITARIO**

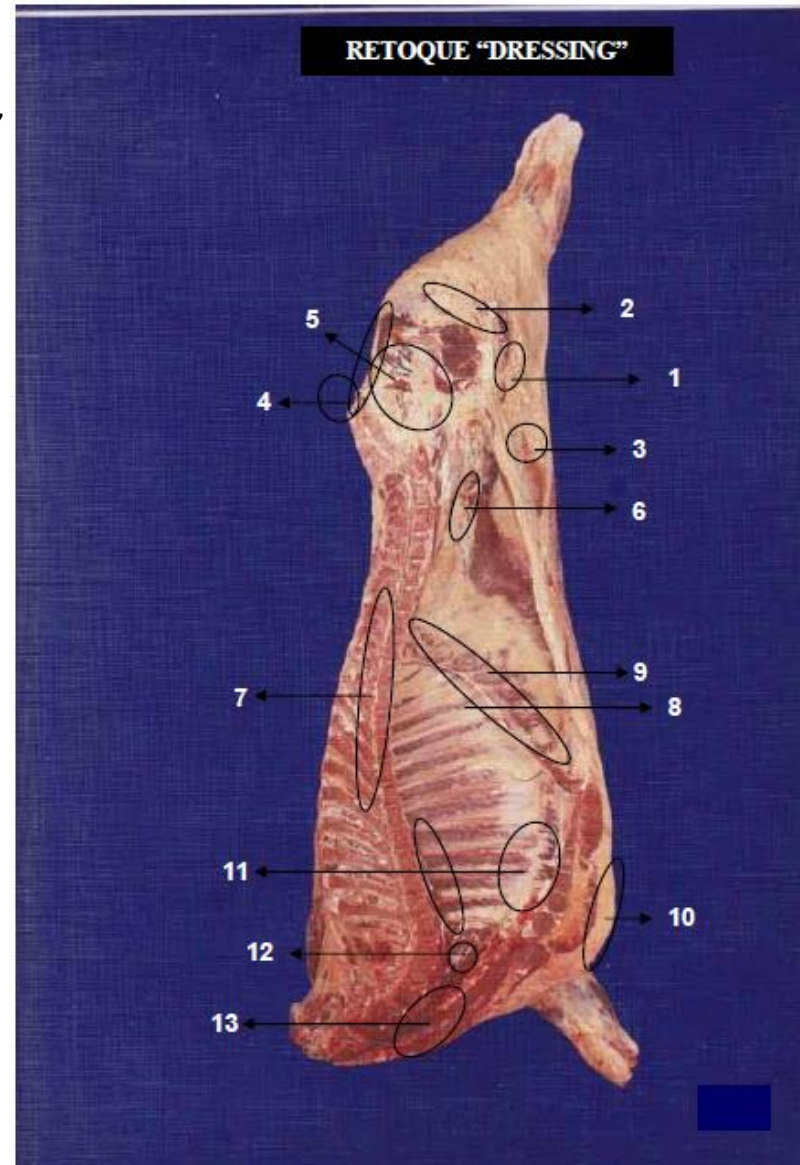

## Distribución del dressing

**ELP 5 65%**

**ELI 2 25%**

**DS 0.8 10%**

---

**7.8 100%**

## Estándar de dressing necesario para:

- contar con un **lenguaje común** para productores e industriales
- ser de utilidad en la **solución de diferencias** entre comprador y vendedor
- ser la base de las **estadísticas** de mercados y precios
- indispensables para la aplicación de **sistemas de tipificación**
- **avanzar en los criterios de valorización** de los productos que se comercializan.



## Decreto 310/16 - Determinación del valor de la Materia Prima

- Implementación de un “**Sistema Automatizado de Tipificación**”
- Definición y control de “**Dressing Máximo**”
- Desarrollo de instrumentos y planes de comunicación para ilustrar sobre los alcances de esta norma y su relación con la **calidad de los canales** de forma de contribuir a una correcta interpretación de la información disponible.





## Comercialización del ganado

- Intercambio de productos de difícil caracterización objetiva
- Se basa en percepciones subjetivas y en presunciones
- El argumento central es el rendimiento



# RENDIMIENTO EN 4ª BALANZA (%)

PCC



**250**

---

$$\times 100 = 52 \%$$

PV



**480**





# Carne versus ganado

*Composición porcentual del Valor Generado  
Promedio ene -oct 2017*

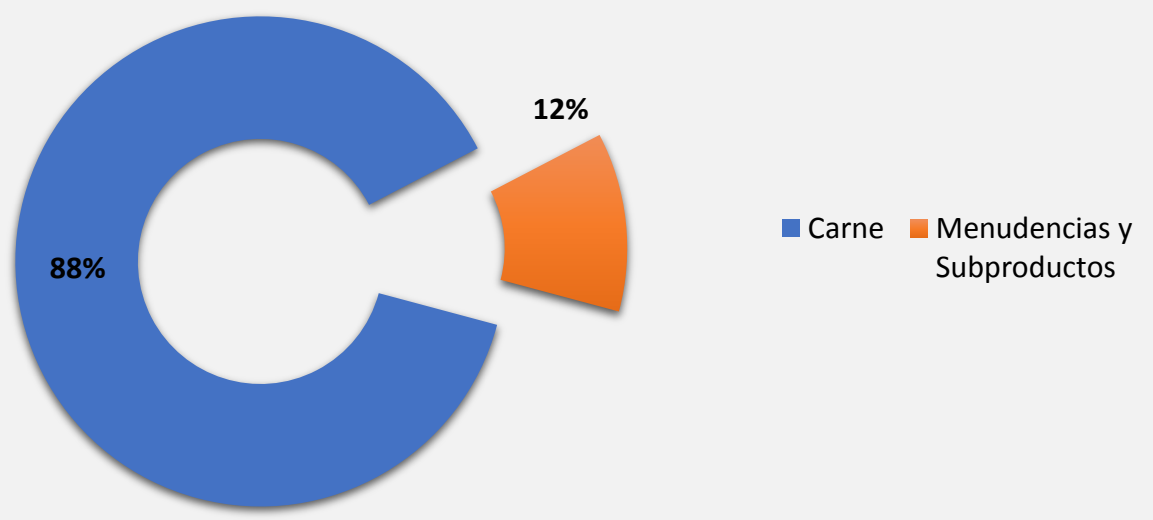

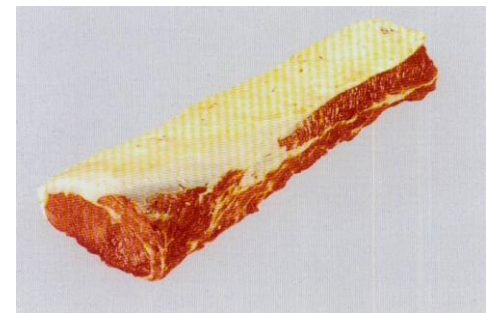
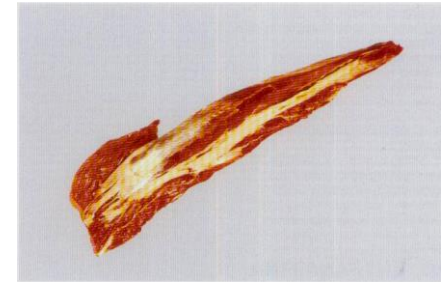

## CONCLUSIONES

- Estándar de dressing (y de todo el proceso de faena) definido y asegurado en su aplicación
- Incidir en lo que está al alcance de la producción (terminación adecuada, abscesos por inyectables, machucamientos)
- Están las condiciones dadas para avanzar en la evaluación de la calidad de la canal y la carne



de visión de luces cortas.....



...de rendimiento en 4ª balanza.....

a visión de luces largas.....



a calidad de ganado, canal y carne

# Muchas gracias

[rrobaina@inac.uv](mailto:rrobaina@inac.uv)  
[gcl@inac.uv](mailto:gcl@inac.uv)  
[www.inac.gub.uv](http://www.inac.gub.uv)

