

NOVILLO TIPO 2.0

Informe actualizado el 15/05/2026

Razas: británicas y sus cruzas

Peso en pie: 520 kg

Canal caliente: 281 kg (54% rendimiento en 4ta. Balanza)

Canal enfriada: 277 kg (1,5% merma de frío)

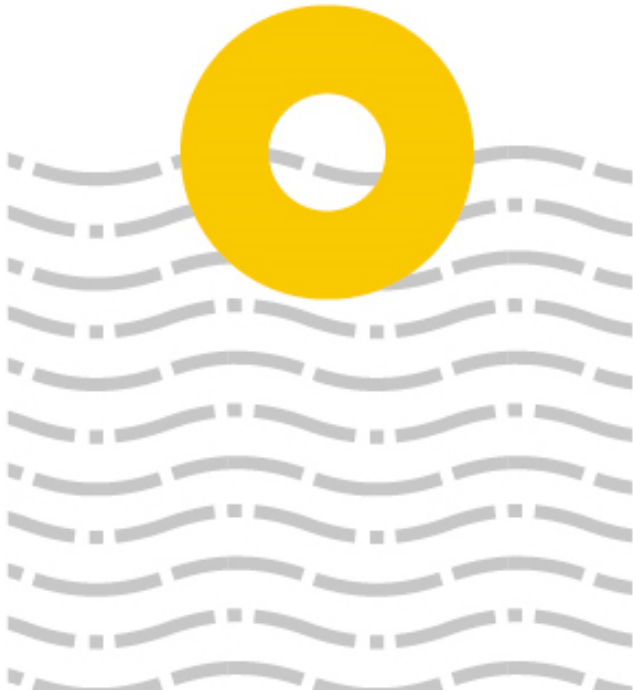

- El Novillo Tipo 2.0 (N.T) es un indicador estadístico de carácter mensual, desarrollado con el objetivo de proporcionar mayor transparencia a la cadena cárnica.
- Estima el ingreso que se obtiene por la venta de todos los productos (carne, menudencias y subproductos) derivados de la faena de un novillo típico de Uruguay, considerando proporcionalmente las colocaciones en los mercados externo y local.
- El valor del indicador puede desglosarse en dos grandes componentes: valor de la hacienda (V.H) y valor agregado industrial (V.A.I). Éste último se calcula por diferencia entre el valor del Novillo Tipo y el valor de la hacienda.
- El V.A.I es la suma del total de costos industriales¹ más el resultado de la gestión (ganancia o pérdida).

¹ Total de costos que se asumen en la etapa industrial: mano de obra, consumos, gastos de comercialización, etc.

NOVILLO TIPO 2.0 - EVOLUCIÓN MENSUAL

DATO MENSUAL

abril 2026

Novillo Tipo (NT)	Var NT (%)
2.018	2,1

El valor generado por la venta de todos los productos de un Novillo Tipo 2.0 luego del proceso industrial presentó un incremento de 2,1%. Se observa, aumento de valor en todos sus componentes. Todos ellos medidos en dólares.

Evolución del Valor del Novillo Tipo 2.0 USD/Cabeza

● 2022 ● 2023 ● 2024 ● 2025 ● 2026

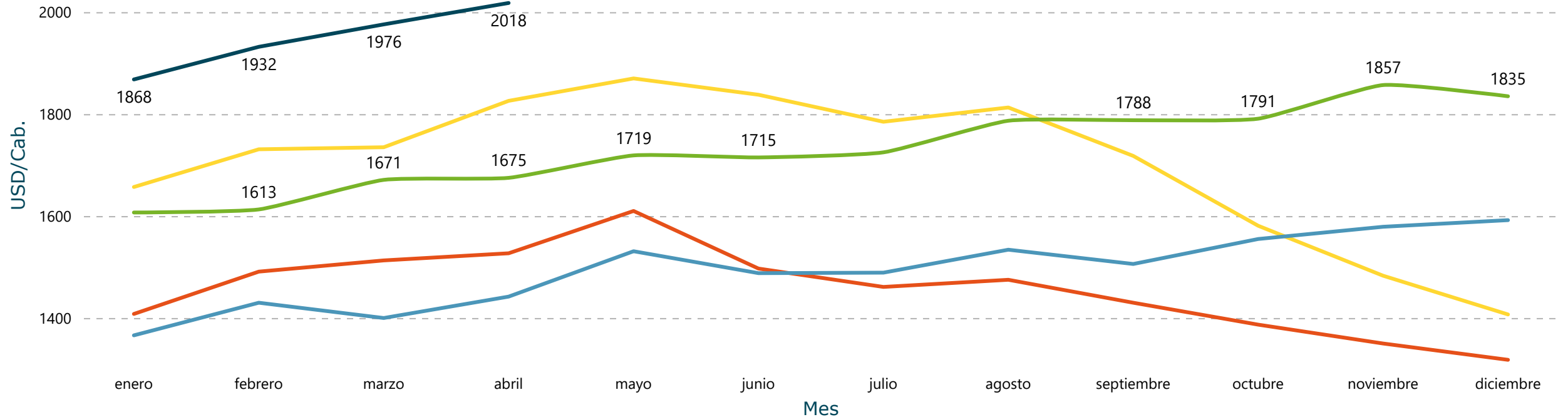

NOVILLO TIPO 2.0 - EVOLUCIÓN POR COMPONENTE Y PARTICIPACIÓN

DATO MENSUAL	VH	Var VH (%)	VAI
abril 2026	1.595	-0,8	423

El valor de la hacienda mostró una leve reducción de 0,8%, colocándose en 1.595 USD/cabeza. Por su parte, el valor agregado industrial se ubicó en 423 USD/cabeza.

Participación de Hacienda y Valor Agregado Industrial-abril 2026

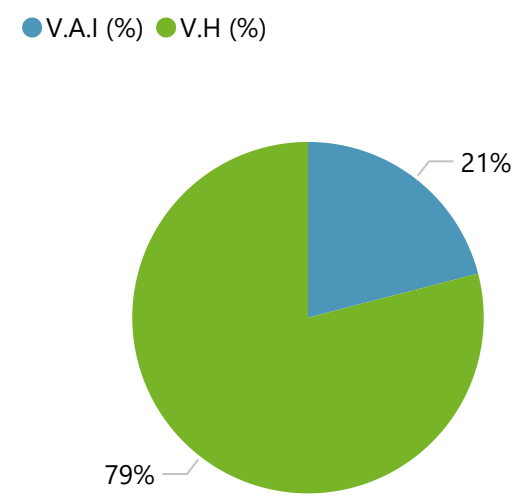

Evolución del Novillo Tipo (NT), Hacienda y Valor Agregado Industrial (VAI) USD/Cabeza

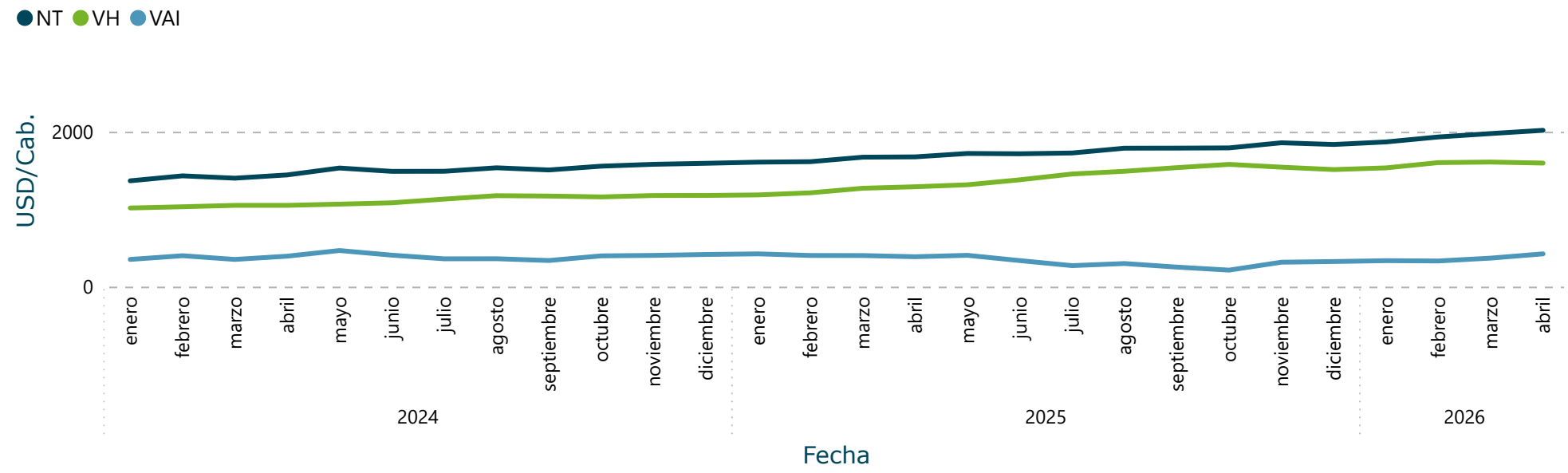

Acumulado Anual

Novillo Tipo, Hacienda y Valor Agregado Industrial

Variable	2022	2023	2024	2025
Valor Novillo Tipo	1.707	1.455	1.494	1.730
Valor Hacienda	1.386	1.098	1.106	1.392
Valor Agregado	321	358	388	338
V.H (%)	81	75	74	80
V.A.I (%)	19	25	26	20

El cuadro superior presenta los valores acumulados anuales (enero-diciembre) del Novillo Tipo. En 2025 fue de 1.730 USD por cabeza, un 15,8% superior al acumulado 2024 (+236 USD por cabeza).

Acumulado Enero - Abril de cada año

Valor del Novillo Tipo, Hacienda y Valor Agregado Industrial.

Variable	2022	2023	2024	2025	2026
Valor Novillo Tipo	1.738	1.487	1.410	1.642	1.944
Valor Hacienda	1.392	1.137	1.035	1.239	1.584
Valor Agregado	346	350	375	403	360
V.H (%)	80	76	73	75	81
V.A.I (%)	20	24	27	25	19

En el comparativo del acumulado enero-abril de cada año, se observa que en 2026 el valor del Novillo Tipo alcanzó los 1.944 USD/cabeza, con una participación de 81% para la hacienda y de 19% para el valor agregado industrial. Estas proporciones difieren de las registradas en igual período de los años inmediatamente anteriores, cuando la participación de la hacienda se ubicaba por debajo del 80%.

Participación de Hacienda y Valor Agregado Industrial

