

Esquema :

PLAYA DE FAENA DE AVES

Capacidad 20 a 50 aves por día

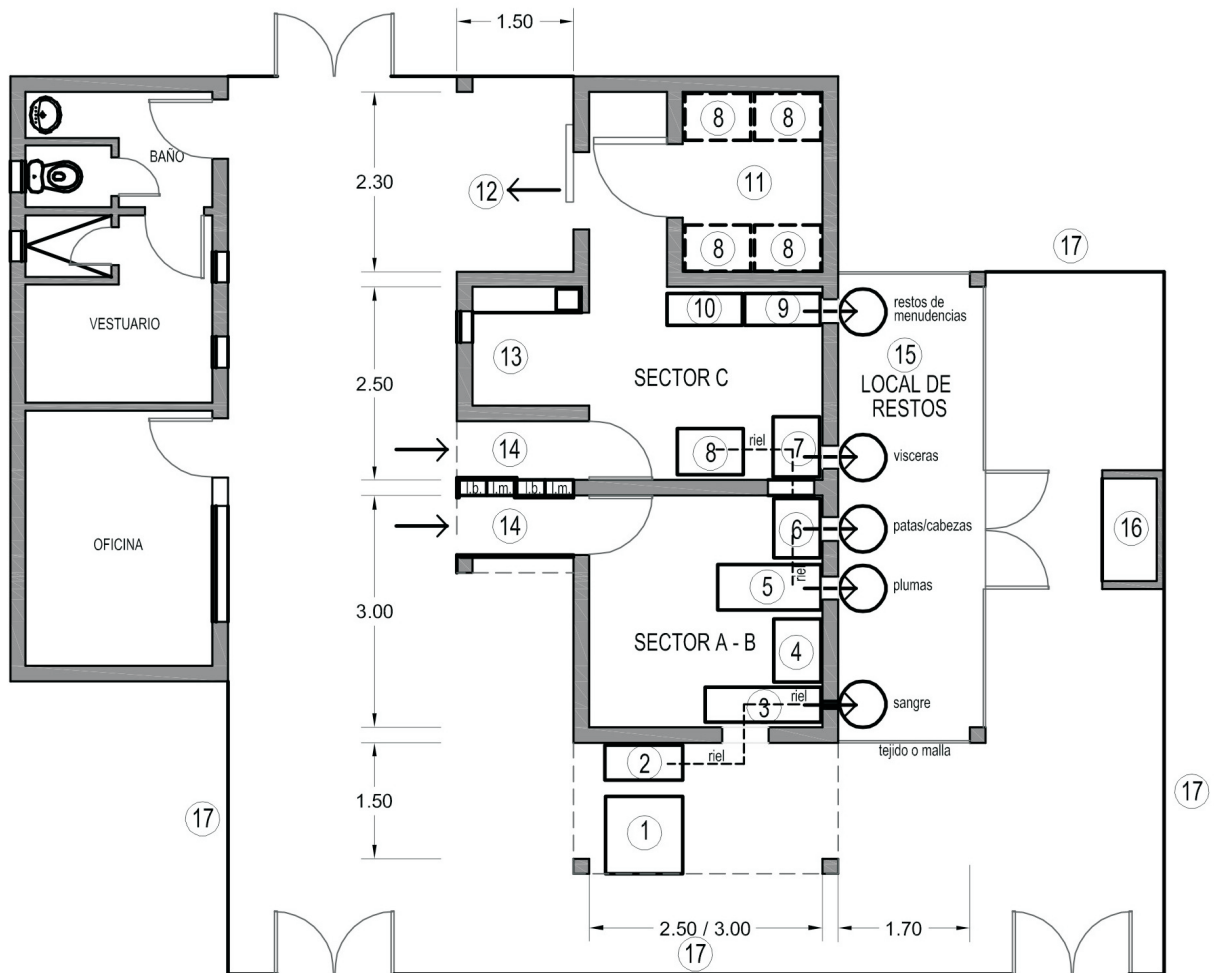

- | | | |
|-------------|----------------------------------|---|
| REFERENCIAS | 1 - Recepción de jaulas | 9 - Preparación de menudos |
| | 2 - Insensibilización | 10 - Ecurrido y envasado de aves |
| | 3 - Degüello | 11 - Cámara de enfriado |
| | 4 - Escaldado | 12 - Expedición |
| | 5 - Pelado | 13 - Lavadero de bandejas |
| | 6 - Repasado, lavado / escurrido | 14 - Filtro sanitario |
| | 7 - Eviscerado | 15 - Local de restos (sangre, plumas, patas, cabezas, vísceras) |
| | 8 - Carro c/ ganchera 60x85 | 16 - Cocción de restos |
| | | 17 - Cerco perimetral |

Ing. M. VILANOVA Arq. D. MATEO Sr. G. DASSATTI Dr. A. IBARLUCEA

Fecha : JUNIO 2008

sin escala

Dibujo A.F.