

Ovinos

¿SABIAS QUE...?

Las ovejas dan leche.



Las ovejas no sienten frío en invierno porque su lana es abrigada.

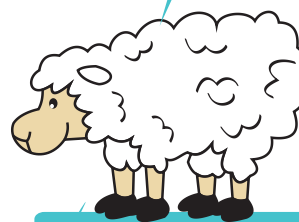

Existen ovejas con mucha lana, con poca lana y algunas con lana negra.

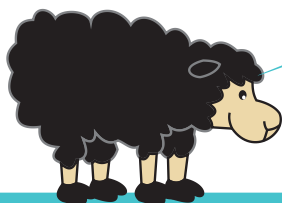

Se las esquila con una tijera y/o con máquina



La acción de sacarle lana a la oveja se llama esquila.

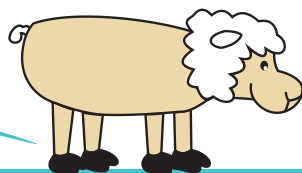

En Uruguay los meses de esquila son: Setiembre, Octubre y Noviembre donde se cosechan aproximadamente 3 kgs. de lana por oveja.

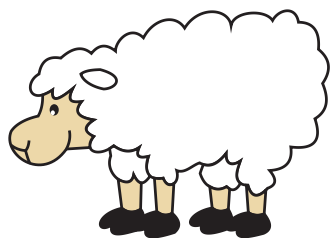

La oveja

El rubro ovino en nuestro país nos aporta como materia prima para la exportación: lana, carne y pieles.

Pero principalmente se ha volcado hacia la obtención de lana y carne.

Hay razas con doble propósito (producción de carne y lana) como: Corriedale que es la raza con más ejemplares en el país y en menor número, Romney Marsh.



Las razas ovinas que se utilizan en Uruguay en la producción de lana son: Merino como la principal y en menor escala Merilin e Ideal.

Pero también hay otras razas que se utilizan principalmente para la producción de carne, estas son: Texel, Hampshire Down, Southdown y Suflok.

Productos

● Lana:

La lana es una fibra natural de origen animal, producida por los ovinos, cosechada en la esquila.

En Uruguay la lana se caracteriza por ser homogénea y de buena calidad.

La lana en nuestro país se utiliza para confeccionar productos como por ejemplo: buzos, frazadas, guantes, entre otros.

Los lanares se esquilan una vez al año, principalmente en primavera. Antes la esquila se llevaba a cabo con tijeras y la lana se guardaba en bolsas de arpillera, pero hoy en día se utilizan máquinas de esquila y la lana se guarda en bolsas de nylon. Aunque todavía se pueden encontrar personas que siguen utilizando la tijera.



El procesamiento de la lana desde la esquila hasta el producto terminado consiste en: esquila (donde la lana está sucia), clasificación (por finura y calidad), lavado, cardado, peinado, hilado y tejido.

● Carne:

La carne ovina, además de exportarla, es uno de los alimentos principales en los establecimientos ganaderos para el consumo interno.

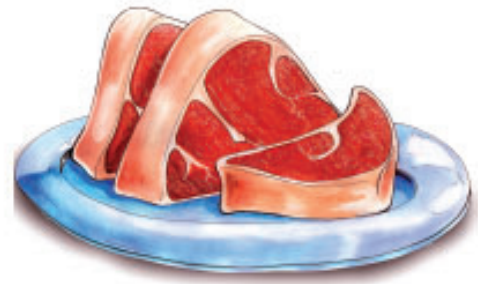

● Leche:



En nuestro país la producción láctea como consumo en si no está desarrollada, pero sí se utiliza para la producción de subproductos como por ejemplo: quesos, yogurt, etc. El ordeño de los ovinos, por lo general, se realiza 2 veces por día, luego de que el corchero haya sido destetado de la madre.

● Cuero:

Es un subproducto para la exportación.



ACTIVIDADES

¿QUE PRODUCTOS SE PUEDEN HACER CON LA LANA?
SEÑALELOS



Solución: gorro / guantes / ovillo / buzo

ACTIVIDADES

AYUDA A FILOMENA A ENCONTRAR SU MAJADA

